

Voorgevel

L. zijgevel
R. zijgevel = gespiegeld

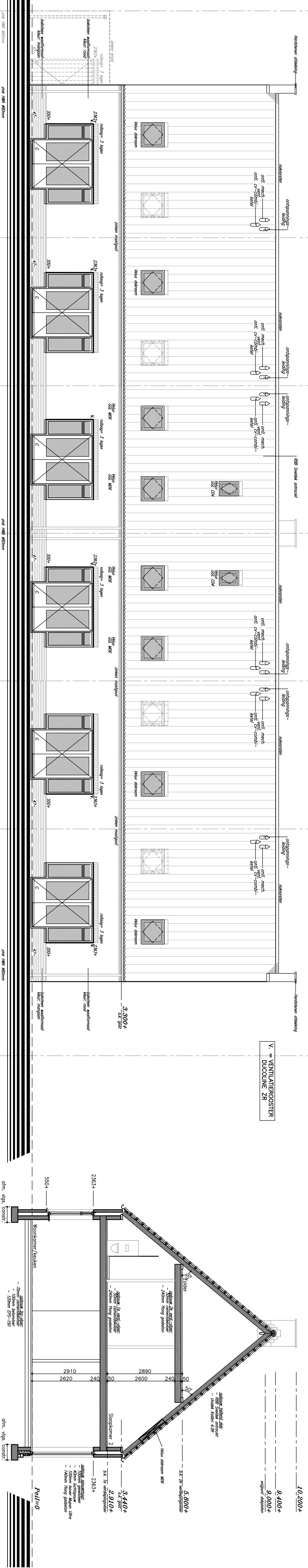

Achtergevel

Dorsnede A-A

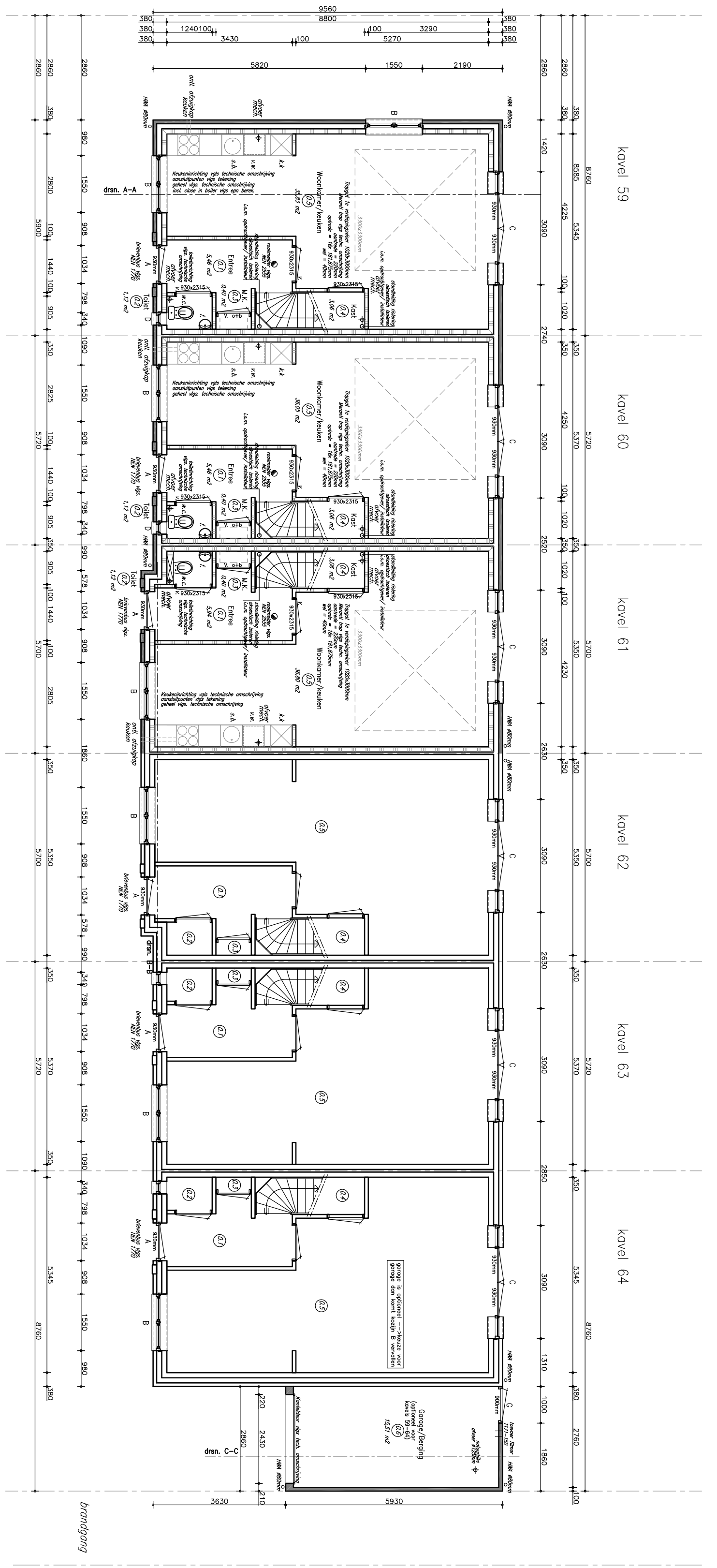

Begane grond

Generieke standaard 1. a. 2.
Deze standaard is bedoeld voor de realisatie van starterswoningen. Het gebruik van deze standaard betekent dat de afwerking en de inrichting van de woning volgens de afbeeldingen en de beschrijvingen in de standaard. Het is de verantwoordelijkheid van de aannemer om de afwerking en de inrichting van de woning te laten overeenkomen met de afbeeldingen en de beschrijvingen in de standaard. Het is de verantwoordelijkheid van de aannemer om de afwerking en de inrichting van de woning te laten overeenkomen met de afbeeldingen en de beschrijvingen in de standaard.

* WOONFUNCTIE: ANDERE WOONFUNCTIE	
Buiterterras	Buiterterras
0,1	0,1
0,2	0,2
0,3	0,3
0,4	0,4
0,5	0,5
1,1	1,1
1,2	1,2
1,3	1,3
1,4	1,4
1,5	1,5
2,1	2,1

Het bouwen dient te voldoen aan het Bouwbesluit
alle maatvoeringen in het werk controleren

I.g.v. constructiewaarschijnlijk in tekening, constructieschema's constructuur maatgevend

Aanpak
De gehele woning dient te voldoen aan het Bouwbesluit 2003. De afwerking en de inrichting van de woning moet overeenkomen met de afbeeldingen en de beschrijvingen in de standaard. Het is de verantwoordelijkheid van de aannemer om de afwerking en de inrichting van de woning te laten overeenkomen met de afbeeldingen en de beschrijvingen in de standaard.

Beleiden
Ontsluitingsaansluiting, afwatering, afvoer, ventilatie, etc. De afwerking en de inrichting van de woning moet overeenkomen met de afbeeldingen en de beschrijvingen in de standaard. Het is de verantwoordelijkheid van de aannemer om de afwerking en de inrichting van de woning te laten overeenkomen met de afbeeldingen en de beschrijvingen in de standaard.

Gas installatie
Gas installatie moet overeenkomen met de afbeeldingen en de beschrijvingen in de standaard. Het is de verantwoordelijkheid van de aannemer om de afwerking en de inrichting van de woning te laten overeenkomen met de afbeeldingen en de beschrijvingen in de standaard.

Elektrische installatie
Elektrische installatie moet overeenkomen met de afbeeldingen en de beschrijvingen in de standaard. Het is de verantwoordelijkheid van de aannemer om de afwerking en de inrichting van de woning te laten overeenkomen met de afbeeldingen en de beschrijvingen in de standaard.

Waterdichtheidsplan en Warmtevoorziening
De waterdichtheidsplan en warmtevoorziening moet overeenkomen met de afbeeldingen en de beschrijvingen in de standaard. Het is de verantwoordelijkheid van de aannemer om de afwerking en de inrichting van de woning te laten overeenkomen met de afbeeldingen en de beschrijvingen in de standaard.

Brandveiligheid
Brandveiligheid moet overeenkomen met de afbeeldingen en de beschrijvingen in de standaard. Het is de verantwoordelijkheid van de aannemer om de afwerking en de inrichting van de woning te laten overeenkomen met de afbeeldingen en de beschrijvingen in de standaard.

Thermische isolatie
Thermische isolatie moet overeenkomen met de afbeeldingen en de beschrijvingen in de standaard. Het is de verantwoordelijkheid van de aannemer om de afwerking en de inrichting van de woning te laten overeenkomen met de afbeeldingen en de beschrijvingen in de standaard.

Maatschappelijke
Maatschappelijke moet overeenkomen met de afbeeldingen en de beschrijvingen in de standaard. Het is de verantwoordelijkheid van de aannemer om de afwerking en de inrichting van de woning te laten overeenkomen met de afbeeldingen en de beschrijvingen in de standaard.

Ventilatie
Ventilatie moet overeenkomen met de afbeeldingen en de beschrijvingen in de standaard. Het is de verantwoordelijkheid van de aannemer om de afwerking en de inrichting van de woning te laten overeenkomen met de afbeeldingen en de beschrijvingen in de standaard.

Aanpak
De gehele woning dient te voldoen aan het Bouwbesluit 2003. De afwerking en de inrichting van de woning moet overeenkomen met de afbeeldingen en de beschrijvingen in de standaard. Het is de verantwoordelijkheid van de aannemer om de afwerking en de inrichting van de woning te laten overeenkomen met de afbeeldingen en de beschrijvingen in de standaard.



ARCHITECTENBURO TH. VISSERS B.V.

ST. LEONARDSWEG 2 5881 BR WANSSUM TELEFOON 0478 531892 TELEFAX 0478 532551

Reg. nr. Architectenregister: 187293801

6 starterswoningen in het b.p. Kreekkamp te Wanssum voor

arch. buro Th. Vissers B.V. St. Leonardsweg 2 te Wanssum

Onderwerp: BESTEKTEKENING: gevels plattegronden/doorsnedsituatie

Datum: 20-12-2010 Get.: SE Get.: LV. Schaal: 1:100